

Ragunda Kommun

Box 150 , 844 21 Hammarstrand

ragunda.kommun@ragunda.se, 0696-68 20 00

* = Obligatorisk uppgift

Fastighet

Fastighetsbeteckning*
Ragunda Stugubyn 5:13
Fastighetens adress*
Västra Mörtsjön 927

Postnummer*
84496
Postort*
Stugun

Ansökan avser*

- | | |
|--|--|
| <input type="checkbox"/> Bygglov | <input type="checkbox"/> Villkorsbesked |
| <input type="checkbox"/> Bygglov där förhandsbesked lämnats, datum | <input type="checkbox"/> Periodiskt tidsbegränsat bygglov, datum fr.o.m. - t.o.m. |
| <input type="checkbox"/> Marklov | <input type="checkbox"/> Rivningslov |
| <input type="checkbox"/> Tidsbegränsat bygglov högst tio år, datum t.o.m. | <input type="checkbox"/> Ändring av bygglov, diarienummer |

Tidplan

Datum för planerad byggstart*
2024-08-15

Planerad byggtid, månader*
6

Åtgärd/-er*

- | | | | | | |
|---|--------------------------------------|------------------------------------|----------------------------------|---|--|
| <input checked="" type="checkbox"/> Nybyggnad | <input type="checkbox"/> Tillbyggnad | <input type="checkbox"/> Ombyggnad | <input type="checkbox"/> Rivning | <input type="checkbox"/> Utvändig ändring | <input type="checkbox"/> Ändring av marknivå |
| <input type="checkbox"/> Inredande av ytterligare bostad/lokal | | | | | |
| <input type="checkbox"/> Ändrad användning | Från: | | | Till: | |
| <input type="checkbox"/> Annat, se anvisningar (förtydligas under "Beskrivning av projektet") | | | | | |

Byggnad/anläggning*

- | | |
|---|---|
| <input type="checkbox"/> Enbostadshus | <input type="checkbox"/> Studentbostadshus |
| <input type="checkbox"/> Rad-, par-, kedjehus | <input type="checkbox"/> Hus för äldre eller personer med funktionsnedsättning |
| <input type="checkbox"/> Tvåbostadshus | <input type="checkbox"/> Mur |
| <input type="checkbox"/> Flerbostadshus, antal lgh. | <input type="checkbox"/> Plank |
| <input type="checkbox"/> Fritidshus med en eller två bostäder | <input type="checkbox"/> Brygga |
| <input type="checkbox"/> Komplementbyggnad (uthus, garage, förråd och dylikt) | <input checked="" type="checkbox"/> Annan byggnad eller anläggning, ange typ <u>Vattenreservoar</u> |
| <input type="checkbox"/> Industri- eller lagerbyggnad | |

Areauppgifter m.m.

Byggnadsarea, m
130 m2

Bostadsarea, m

Bruttoarea, m

Utvändiga material och färger (vid ny- och tillbyggnad, ombyggnad samt ändring)

Fasadbeklädnad

- | | | | | | |
|--------------------------------|--|-------------------------------|------------------------------|-------------------------------|-------------------------------|
| <input type="checkbox"/> Tegel | <input checked="" type="checkbox"/> Betong | <input type="checkbox"/> Plåt | <input type="checkbox"/> Trä | <input type="checkbox"/> Puts | <input type="checkbox"/> Glas |
|--------------------------------|--|-------------------------------|------------------------------|-------------------------------|-------------------------------|

Takbeläggning

- | | | | | | |
|-----------------------------------|--|-------------------------------|-------------------------------|----------------------------------|---------------------------------|
| <input type="checkbox"/> Lertegel | <input checked="" type="checkbox"/> Betong | <input type="checkbox"/> Plåt | <input type="checkbox"/> Papp | <input type="checkbox"/> Skiffer | <input type="checkbox"/> Koppar |
|-----------------------------------|--|-------------------------------|-------------------------------|----------------------------------|---------------------------------|

Fönster

- | | | | | | |
|-------------------------------------|----------------------------------|--------------------------------------|------------------------------|--------------------------------|-------------------------------------|
| <input type="checkbox"/> Isolerglas | <input type="checkbox"/> Treglas | <input type="checkbox"/> En-/tvåglas | <input type="checkbox"/> Trä | <input type="checkbox"/> Plast | <input type="checkbox"/> Lättmetall |
|-------------------------------------|----------------------------------|--------------------------------------|------------------------------|--------------------------------|-------------------------------------|

Fönsterbågar

- | | | |
|------------------------------|--------------------------------|-------------------------------------|
| <input type="checkbox"/> Trä | <input type="checkbox"/> Plast | <input type="checkbox"/> Lättmetall |
|------------------------------|--------------------------------|-------------------------------------|

Annat:

Kulör

Reservoaren

Vatten och avlopp

Anslutning
till

Kommunalt

Gemensamhets-
anläggningEnskild
anläggning

Vatten

☒☐☐

Avlopp

☐☐☐

Dagvatten

☒☐☐

Ragunda Kommun

Uppvärmning

Uppvärmningssätt

-

Grund

Grundläggningssätt

Bottenplatta gjuten på plats

Bilagor

- | | | | |
|---|---|--|--|
| <input checked="" type="checkbox"/> Situationsplan | <input checked="" type="checkbox"/> Planritningar | <input type="checkbox"/> Kontrollplan/rivningsplan | <input type="checkbox"/> Bevis om färdigställandeskydd |
| <input type="checkbox"/> Sektionsritningar | <input type="checkbox"/> Fasadritningar | <input type="checkbox"/> Ritning på plank/mur | <input type="checkbox"/> Foton |
| <input checked="" type="checkbox"/> Teknisk beskrivning | <input type="checkbox"/> Sakkunnigutlåtande | <input type="checkbox"/> Anmälan om kontrollansvarig | |
| <input type="checkbox"/> Beskrivning av projektet | | | |

Beskrivning av projektet och eventuella förtydliganden till lämnade uppgifter

Kommunen ska bygga en dricksvatten högreservoar på 385 m³

Inera AB 330055 1708

Sökande

Företagsnamn eller personnamn*

Ragunda kommun

Organisations- eller personnummer*

212000-2450

Utdelningsadress*

Centralgatan 15

Postnummer*

84421

Faktureringsadress (om annan än ovan)

Postort*

Hammarstrand

Telefon (även riktnummer)*

0696 68 21 57

E-postadress

Företagets projektnummer

Kontaktperson (om sökanden är ett företag)

Förnamn

Kees

Efternamn

Slinger

Telefon (även riktnummer)

070 228 68 92

E-postadress

kees.slinger@ragunda.se

Ragunda Kommun

Eventuell medsökande

Förnamn
Efternamn
Personnummer
Utdelningsadress

Postnummer
Postort
Telefon (även riktnummer)
E-postadress

Fastighetsägare (om annan än sökanden)

Företagsnamn eller personnamn*
Ragunda kommun
Organisations- eller personnummer*
212000-2450
Utdelningsadress*
Centralgatan 15
Postnummer*
84421
Faktureringsadress (om annan än ovan)*

Postort*
Hammarstrand
Telefon (även riktnummer)*
0696 682157
E-postadress
Företagets projektnummer

Kontaktperson (om fastighetsägaren är ett företag)

Förnamn*
Efternamn*

Telefon (även riktnummer)*
E-postadress

Byggherre (om annan än sökanden)

Företagsnamn eller personnamn*
Organisations- eller personnummer*
Utdelningsadress*
Postnummer*

Postort*
Telefon (även riktnummer)*
E-postadress
Företagets projektnummer

Namn (kontaktperson om byggherren är ett företag)

Förnamn*
Efternamn*

Telefon (även riktnummer)*
E-postadress

Ragunda Kommun

Kontrollansvarig

Förnamn
Efternamn
Personnummer
Telefonnummer (även riktnummer)
E-postadress
Utdelningsadress

Postnummer
Postort
Behörighetsnivå
Certifieringsorgan
Certifieringen gäller t.o.m.

Om det finns flera kontrollansvariga för projektet: Redovisa kontaktinformation enligt ovan för samtliga på separat handling samt ange vem som har samordningsansvar enligt 10 kap. 9 § plan- och bygglagen.

Fakturamottagare (om annan än sökanden)

Företagsnamn eller personnamn*
Organisations- eller personnummer*
Utdelningsadress*
Postnummer*

Postort*
Telefon (även riktnummer)*
E-postadress
Företagets projektnummer

Kontaktperson (om fakturamottagaren är ett företag)

Förnamn*
Efternamn*
Fakturareferens RK2350-86540-431

Telefon (även riktnummer)*
E-postadress

Kommunikation

Godkänner du/ni kommunikation via e-post?*

☒ Ja
 ☐ Nej

Godkänner du/ni kommunikation via sms?*

☒ Ja
 ☐ Nej
Information

PBL 9 kap 22 §. Om ansökan är ofullständig, får byggnadsnämnden förelägga sökanden att avhjälpa bristerna inom en viss tid. Föreläggandet ska innehålla en upplysning om att ansökan kan komma att avvisas eller att ärendet kan komma att avgöras i befintligt skick om föreläggandet inte följs.

Om föreläggandet inte följs, får byggnadsnämnden avvisa ansökan eller avgöra ärendet i befintligt skick.

Avgift

Avgift betalas enligt av kommunen fastställd taxa.

Underskrifter

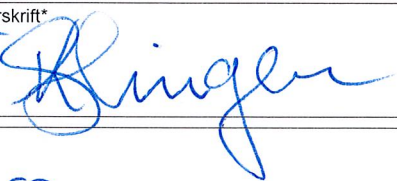
Datum och sökandens underskrift*	2024-08-15 
Namnförtydligande*	K. SLINGER.

Datum och medsökandens underskrift*	
Namnförtydligande*	

Ragunda Kommun

Anvisningar och förklaringar

Arbetena får inte påbörjas innan startbesked har lämnats. Kommunen debiterar enligt särskild taxa för hanteringen av bygglovet.

Sökanden: Den som undertecknar blanketten och till vilken kommunens faktura för bygglovet kommer att ställas.

Fastighetsägare: Den som är lagfaren och taxerad ägare.

Ärende: Det huvudsakliga ändamålet med denna ansökan.

Nybyggnad: Uppförande av en ny byggnad eller flyttning av en tidigare uppförd byggnad till en ny plats.

Tillbyggnad: Ändring av en byggnad som innebär en ökning av byggnadens volym.

Ombyggnad: Ändring av en byggnad som innebär att hela byggnaden eller en betydande och avgränsad del av byggnaden påtagligt förnyas.

Ändring av byggnad: En eller flera åtgärder som ändrar en byggnads konstruktion, funktion, användningssätt, utseende eller kultur-historiska värde.

Underhåll: En eller flera åtgärder som vidtas i syfte att bibehålla eller återställa en byggnads konstruktion, funktion, användningssätt, utseende eller kulturhistoriska värde.

Rivningsorsak: T.ex. nybyggnad av bostäder, brand, uthyrningssvårigheter m.m.

Annat: Kort beskrivning som kan förtydligas i rutan Beskrivning av projektet.

Byggnad: Vilken typ av byggnad ansökan avser.

Enbostadshus: Ett friliggande bostadshus med en bostadslägenhet.

Enbostadshus i grupp: Minst två friliggande enbostadshus som är avsedda att försälas, hyras ut eller upplåtas med bostadsrätt.

Parhus: Två direkt sammanbyggda enbostadshus med skilda ingångar från det fria.

Radhus: Tre eller flera direkt sammanbyggda enbostadshus.

Kedjehus: Två eller flera enbostadshus, sammanbyggda med varandra via garage, förråd eller liknande.

Tvåbostadshus: Ett friliggande bostadshus med två bostadslägenheter antingen belägna i skilda plan eller bredvid varandra och i det senare fallet med gemensam ingång från det fria.

Fritidshus: Ett hus med planerad huvudsaklig användning för fritidsboende.

Flerbostadshus (hyreshus): Den sammanfattande benämningen på bostadshus med tre eller flera bostadslägenheter. Hit räknas även sammanbyggda tvåbostadshus.

Studentbostadshus: Hus avsett att vara varaktigt förbehållet studerande vid universitet eller högskola.

Hus för äldre eller personer med funktionsnedsättning: Hus avsett för äldre och för personer med funktionsnedsättning där boendet är förenat med service, stöd och/eller personlig omvårdnad.

Annat specialbostadshus: Hus avsett för annat ändamål än hus för äldre eller funktionshindrade och studentbostadshus. Dessa bostäder är avsedda för temporärt boende och hyrs ut med reducerat besittningsskydd.

Ragunda Kommun

Areabegrepp

Byggnadsarea

Area som en byggnad upptar på marken, inklusive utkragande byggnadsdelar som väsentligt påverkar användbarheten av underliggande mark. (Carport ingår i byggnadsarean.)

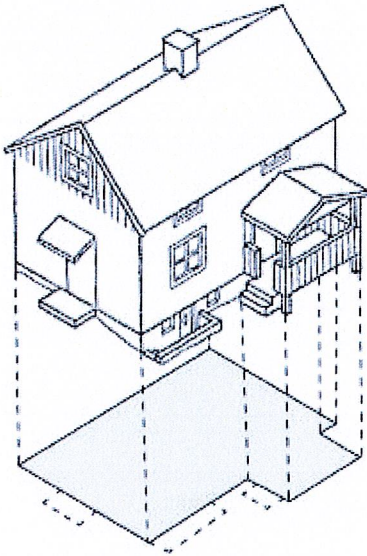

Bostadsarea (boarea)

Bostadsarean är utrymmen ovan mark inrättade för boende, begränsad av omslutande väggars **insida** eller annan för mätvärdhet angiven begränsning. Det är summan av bostadsarean i byggnadens lägenhet som ska anges. För specialbostäder anges enbart summan av arean i de enskilda lägenheterna.

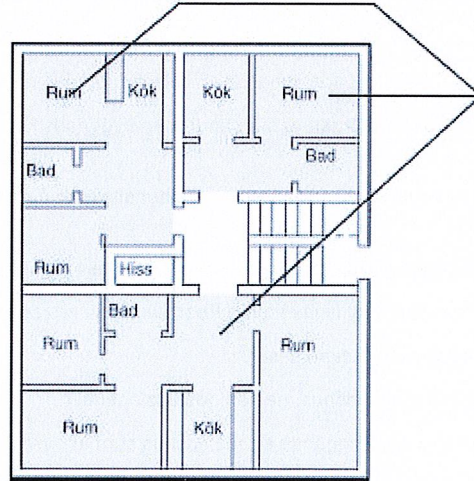

Bruttoarea

Area av mätvärda delar av våningsplan, begränsad av omslutande byggnadsdelars **utsida** eller annan för mätvärdet angiven begränsning. (Det är summan av bruttoarean i byggnadens våningsplan som ska anges.)

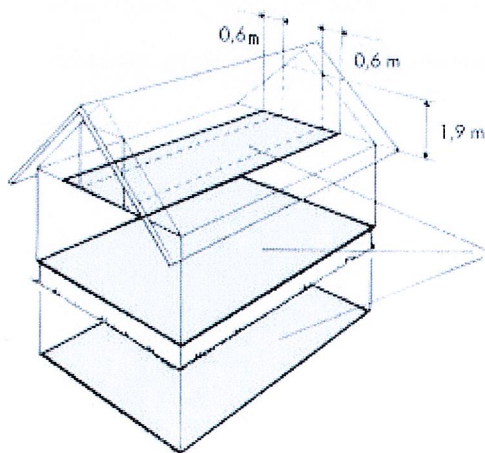

Tillkommande bruttoarea

Vid tillbyggnad (och även vid påbyggnad och inredning av vind) räknas bara tillkommande area.

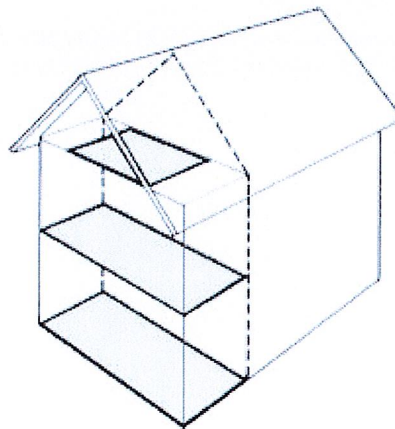



Abetong Tank C8

Abetong Tank C8-systemet erbjuder betongtankar med diametrar från 8 till 44 meter och höjder upp till 8 meter. Tanksystemet har före- och efterspända väggelement samt en platsgjuten bottenplatta. Alla leveranser projekteras för varje specifikt användningsområde. Placeringen kan vara ovan mark, delvis motfylld eller under mark med exempelvis körbart betongbjälklag.

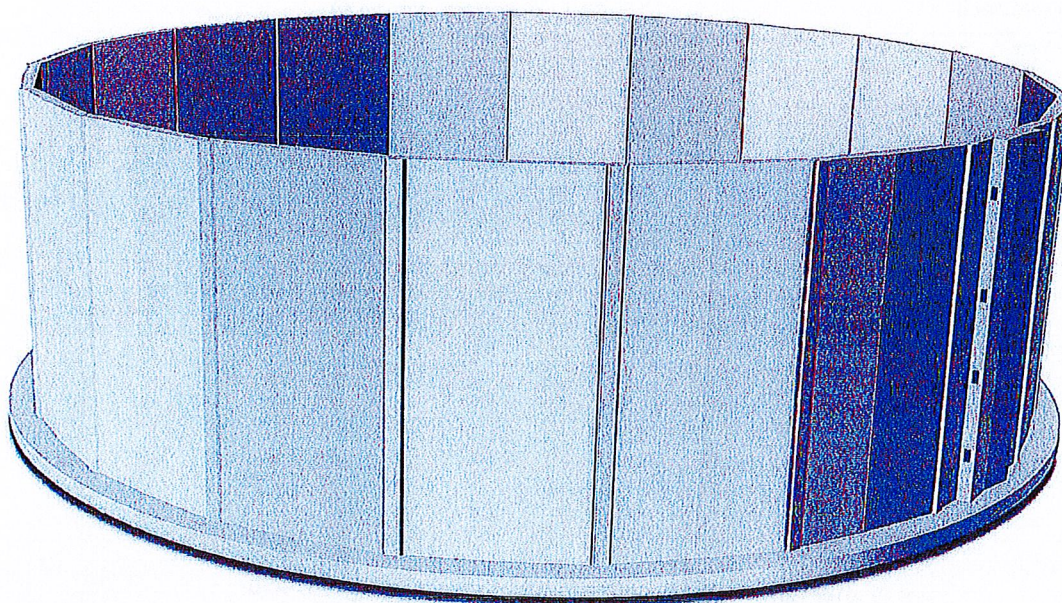

Kvalitets- kontroll

Abetong är kvalitets- och
miljöcertifierat enligt
ISO 9001, 14001
och AFS 2001.

ABETONG
HEIDELBERGCEMENT Group

Grundmaterial i betongelement:

- betonghållfasthet upp till C55/67 enligt SS-EN 206-1
- armering B500BT enligt SS-EN 10080
- före- och efterspända ställinor enligt prEN 10138-3
- tätningsprofil i EPDM enligt EN 681

Anpassade lösningar finns för:

- betongtak
- rötkammare
- pvc spänntak
- håltagningar
- rörgenomföringar
- manluckor
- farbanor
- betongrännor
- skyddslining
- ankarskenor
- skruvfästen
- fästplåtar

Tvärsnitt av principlösning vid anslutning till bottenplatta

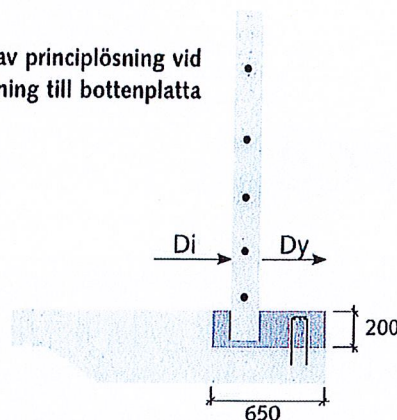

Tvärsnitt av spännelement och standardelement

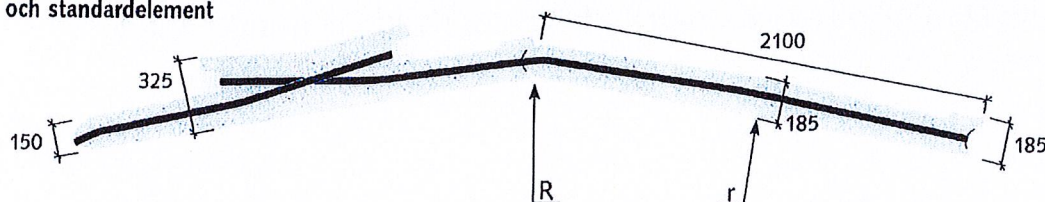

Volym och måttabell

Antal element	Invändig radie R (mm)	Invändig radie r (mm)	Bottenplatta Dy (m)	Invändig diameter Di (m) (brytpunkt)	Invändig Area (m ²)	Volym vid olika exempelhöjder (m ³)						
						3,0	3,5	4,0	4,5	5,0	5,5	6,0
12	3 981	3 846	8 791	7,96	48	143	166	190	214	238	262	285
13	4 312	4 187	9 474	8,62	56	169	197	225	253	281	309	337
14	4 644	4 528	10 155	9,29	66	197	229	262	295	328	360	393
15	4 976	4 867	10 834	9,95	76	227	264	302	340	378	415	453
16	5 308	5 206	11 512	10,62	86	259	302	345	388	431	474	518
17	5 641	5 545	12 189	11,28	98	293	342	391	440	488	537	586
18	5 973	5 883	12 865	11,95	110	330	384	439	494	549	604	659
19	6 306	6 220	13 541	12,61	123	368	429	491	552	613	675	736
20	6 639	6 558	14 215	13,28	136	409	477	545	613	681	749	817
21	6 972	6 895	14 889	13,94	150	451	527	602	677	752	828	903
22	7 306	7 231	15 563	14,61	165	496	579	662	744	827	910	992
23	7 639	7 568	16 236	15,28	181	543	634	724	815	905	996	1 086
24	7 973	7 904	16 909	15,95	197	592	691	790	888	987	1 086	1 184
25	8 306	8 241	17 581	16,61	214	643	751	858	965	1 072	1 180	1 287
26	8 640	8 577	18 253	17,28	232	697	813	929	1 045	1 161	1 277	1 393
27	8 973	8 913	18 925	17,95	251	752	877	1 003	1 128	1 253	1 379	1 504
28	9 307	9 248	19 597	18,61	270	810	944	1 079	1 214	1 349	1 484	1 619
29	9 641	9 584	20 268	19,28	290	869	1 014	1 159	1 304	1 449	1 593	1 738
30	9 974	9 920	20 940	19,95	310	931	1 086	1 241	1 396	1 551	1 707	1 862
31	10 308	10 255	21 611	20,62	332	995	1 160	1 326	1 492	1 658	1 824	1 989
32	10 642	10 591	22 282	21,28	354	1 061	1 237	1 414	1 591	1 768	1 944	2 121

Tabellen visar några exempel på storlekar men höjden kan anpassas steglöst. Maximal storlek beror på olika belastningsförhållanden och avgörs i samråd med Abetong om större storlekar önskas än tabellen visar. Minsta diameter är 12 element oavsett höjd. Volymerna avser bräddfull bassäng.